

Keuringsverslag van een elektrische laagspanning- en zeer lage spanningsinstallatie

CONFORM

Datum keuring: 07/04/2026

Inspecteur: Pieter Haspeslagh

Mentor:

Installateur: BBS RENO

ID-label:

B.T.W. nr.: BE 0630 705 876

Klantreferentie:

Merk en type meettoestel: metrel
ET61557

Serienummer: 19370740

Datum verslag: 08/04/2026

Plaats van het onderzoek

Straatnaam Galglaan
Huisnummer 93
Busnummer 201
Postcode 9000
Gemeente GENT
Land België

Eigenaar

Naam Oost west construct
Straatnaam Galglaan
Huisnummer 93
Busnummer 201
Postcode 9000
Gemeente GENT
Land België

Installateur

Naam BBS RENO
BTW nr. BE 0630 705 876
Telefoonnummer 0488839754
E-mail alex@bbsreno.ro

Type : appartement

Afbeelding schakel- en verdeelbord:

EAN : 541 448 860 024 801 946

Teller Nr. : 1 SAG 3205132545



Aard onderzoek:

Netbeheerder: FLUVIUS

Spanning: 1N400V

Meter / bord verbinding: 10 mm²

Max beveiliging: 40 A

Aantal borden: 2

Aantal kringen: 19

Aardelektrode: Verticaal of schuin in de grond gedreven staven, pennen of geleiders

Ri algemeen: 32 MΩ

RE: 26.6 Ω

OK

OK



DIFFERENTIEELSTROOMINRICHTING

| ΔI (mA) | In (A) | In - andere (A) | I _{Δt} | Type | Beveiligde kringen | Test | x 2,5 |
|---------|--------|-----------------|------------------|------|--------------------|------|-------|
| 300 | 40 | | 22,5kA2s (3000A) | A | 19 | OK | OK |
| 30 | 40 | | 22,5kA2s (3000A) | A | 8 | OK | OK |
| 30 | 40 | | 22,5kA2s (3000A) | A | 7 | OK | OK |
| 30 | 40 | | 22,5kA2s (3000A) | A | 5 | OK | OK |

BESCHRIJVING INSTALLATIE

| Aantal kringen | Curve | Bescherming IN (A) | (andere) | P | Sectie (mm²) |
|------------------------------------|-------|--|----------|----------------------------|--------------|
| Zie schema's in bijlage | - | - | - | - | - |
| Visueel nazicht (algemeen) | OK | Directe aanraking | OK | Indirecte aanraking | OK |
| Aansluitingen | OK | schema in bijlage door Aceg vzw | NA | | |
| Equipotentiale verbindingen | OK | Doorsnede geleiders | OK | | |
| Continuïteit | OK | Verlichting / toestellen | NVT | | |

OPMERKINGEN - INBREUKEN - NOTA'S

N2 Geen inbreuken vastgesteld.

BESLUIT

- De elektrische installatie voldoet aan de voorschriften van het KB 08/09/2019 - AREI Boek 1. Het volgende controlebezoek is te voorzien voor 7/4/2051
- De nodige maatregelen werden genomen, zodat de ingangsklemmen van de automatische differentieelstroominrichting, geplaatst aan het begin van de installatie, ontoegankelijk zijn gemaakt door verzegeling.
- Het (de) eendraadsschema('s) en het (de) situatieplan(nen) werd(en) door het erkend organisme voor gezien getekend.

Deze pdf-versie van het keuringsverslag is de originele versie en mag worden verspreid..

Aantal bijlage(n):

VRIJGAVE VAN HET KEURINGSVERSLAG

Inspectietijd: van 12:00 tot 14:00

De inspecteur Pieter Haspeslagh

De werknemer,

 Pieter Haspeslagh
 ACEG VZW - #167

Plichten van de eigenaar, beheerder, huurder voor de installatie onderworpen aan het AREI Boek 1 afdeling 9.1.2.
 Het verslag dient te worden bewaard in het dossier van de elektrische installatie.
 Elke wijziging dient te worden vermeld in het elektrisch dossier.

Elk ongeval overkomen van personen en te wijten, rechtsreeks of onrechtstreeks, aan de aanwezigheid van de elektrische installatie dient onmiddellijk meegedeeld te worden aan de algemene Directie Energie van de Federale Overheidsdienst Economie.

Kwaliteit

De reproductie van dit document is enkel toegelaten in zijn integrale vorm en enkel met het schriftelijk akkoord van het controleorganisme en de aanvrager. De keuring beperkt zich tot de zichtbare en normaal toegankelijke delen van de installatie.

Voor vragen of algemene voorwaarden verwijzen wij graag naar www.aceg.be

BE53 0689 0209 2953 | BTW BE0839.866.481

Stappenplan voor een installatie die conform is:

| Stap 1 | Stap 2 | Stap 3 | Stap 4 |
|--|---|--|---|
| Lees dit proces-verbaal zorgvuldig en besteed aandacht aan de eventuele nota's | Als u grote wijzigingen of uitbreidingen aan de installatie aanbrengt, moet u deze laten controleren. | De volgende periodieke keuring is voorzien voor 7/4/2051 | ACEG staat tot uw dienst voor alle noodzakelijke keuringen. |













GA LG LAN 93-95.

2x230V

ET. 2.

BAUWONTAJ RENOVIERING SUPPLIERS
BTW 0630908976
MECHELSESTEEN WEG 247 BUS 25
1800 VILVOORDE



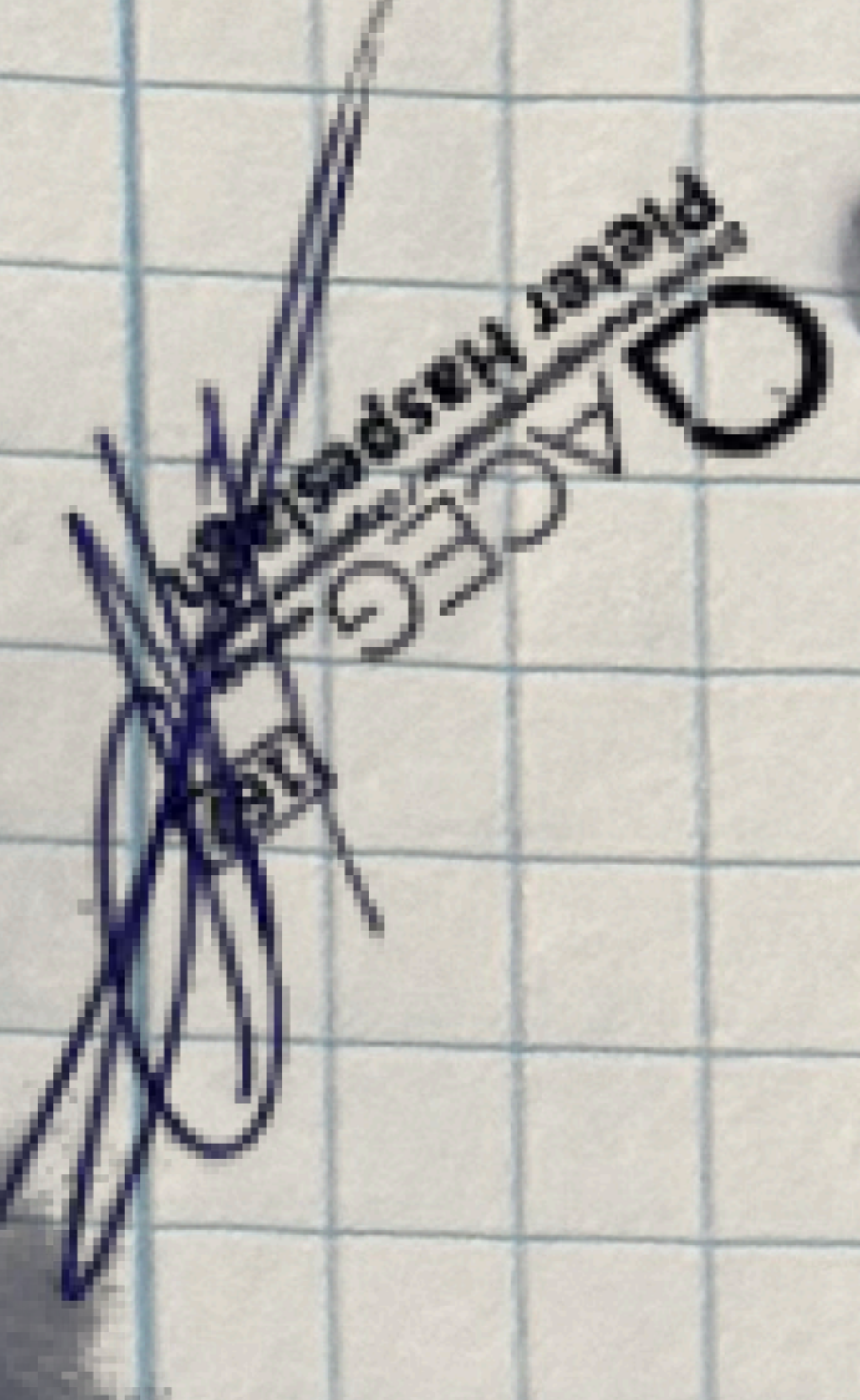

BANMONTAT CONDO
ING SUPPLIERS
30705776
EN WEG 277 BUS 25
BRD WILVOORDE

GALGLAAN 93-95

E12



~~DAGEG
Piet Haspel~~



GALGAN 93-95.

BRUNNEN] ENO BUILDING
SUPPLIES
BTW 0630705876
MEKELSES TEENWEG 247 BUS 25
ROO VILVOORDe